

सूचनाको हकसम्बन्धी ऐन, २०६४ को दफा ५(३) तथा सूचनाको हकसम्बन्धी  
नियमावली, २०६५ को नियम ३ अनुसार सार्वजनिक गरिएको)

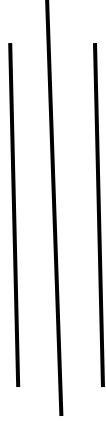

२०८१ साल मंसिर १ गते देखि फागुन मसान्त सम्मको स्वतः प्रकाशन



जन्तेढुङ्गा गाउँपालिका

गाउँकार्यपालिकाको कार्यालय

चिसापानी, खोटाङ्ग

वेभसाईट:- [www.jantedhungamun.gov.np](http://www.jantedhungamun.gov.np)

ईमेल:- [jantedhungarmo@gmail.com](mailto:jantedhungarmo@gmail.com), [info@jantedhmun.g](mailto:info@jantedhmun.g)

पहिलो चौमासिक(२०८१ मंसिर १ गते देखि फागुन)

२०८१ चैत्र



१. गाउँपालिकाको परिचय स्वरूप, प्रकृति र संगठन संरचना:-

खोटाङ जिल्लाको दक्षिणी भेगमा अवस्थित यस जन्तेढुङ्गा गाउँपालिका सदरमुकाम दिक्तेलबाट करिब १८ कोष दक्षिण पश्चिम तथा पूर्वमा आमचोक गाउँपालिका (भोजपुर), दक्षिणमा चौदण्डीगढी नगरपालिका (उदयपुर), पश्चिममा बराहपोखरी गाउँपालिका (खोटाङ) र उत्तरमा खोटेहाड गाउँपालिका (खोटाङ) को बिचमा अवस्थित छ। यस गाउँपालिकाको कुल क्षेत्र फल १२८.६२ स्क्वायर किलोमिटर रहेको छ। राष्ट्रिय जनगणना २०७८ अनुसार यस गाउँपालिकाको कुल जनसंख्या १२०१६ रहेको छ। विविध जातजाती, भाषाभाषी र विभिन्न धर्मालम्बीहरु रहेको यस गाउँपालिकामा राई जातीको बाहुल्यता रहेको पाइन्छ। भिन्न भिन्न जातीले आ-आफ्नै धर्म तथा संस्कृत अनुसार फरक फरक किसिमका चाडपर्वहरु मनाउने भएता पनि साकेला, छोड्वा चण्डी, दशै तिहार, तिज आदि चाडपर्वहरुको विशेष महत्व हुने गर्दछ। यस गाउँपालिकाका प्रमुख धार्मिक स्थलहरुमा जन्तेढुङ्गा, देविस्थान, चण्डिथान, भानुमति आदि प्रसिद्ध धार्मिक स्थलहरु रहेका छन्। पर्यटकीय नगरीका रूपमा विकास गर्न सक्ने यस गाउँपालिकामा जन्तेढुङ्गामा, भङ्ग्याडखर्क, चण्डिथान, भानुमति आदि रमणिय स्थानहरु रहेक छन्।

गाउँ कार्यपालिकाको संगठन संरचना

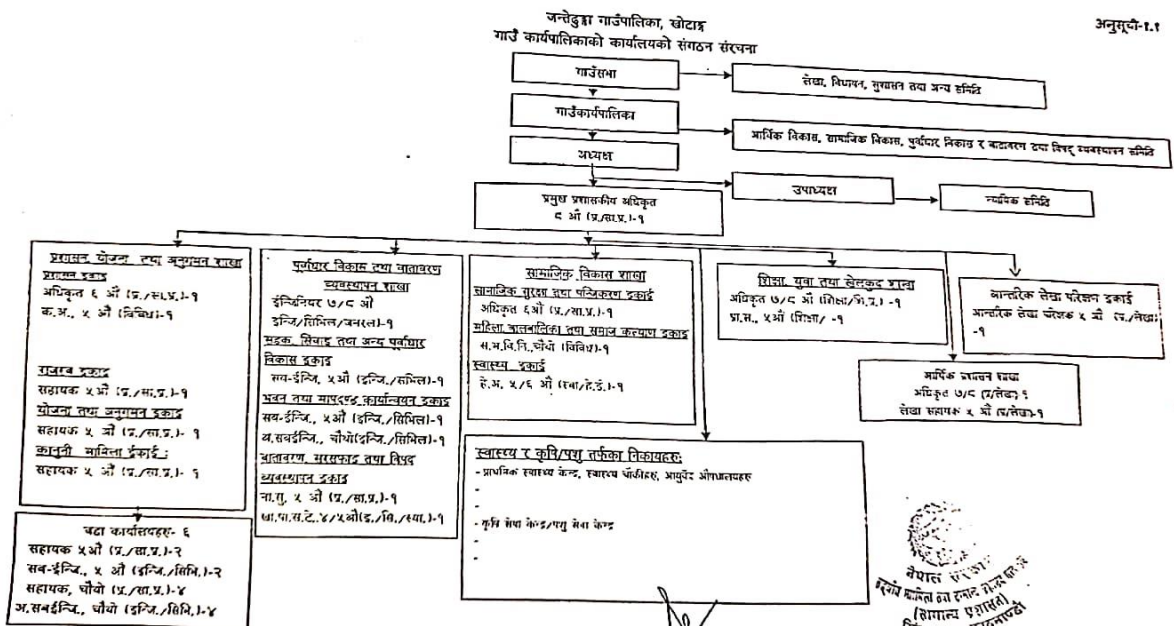

सचिव :



२. गाउँ कार्यपालिकाको काम कर्तव्य र अधिकार:-

नेपालको संविधानको अनुसूची ८ मा रहेको स्थानीय तहको एकल अधिकार सूची र अनुसूची ९ को साझा अधिकार सूचीमा स्थानीय तहका काम, कर्तव्य र अधिकारहरू परिभाषित गरिएको छ भने स्थानीय सरकार सञ्चालन ऐन, २०७४ बमोजिम यसलाई वप व्यवस्थित गरिएको छ। जस अनुसार जन्ते गाउँपालिका तथा वडा कार्यालयको देहाय बमोजिमका काम, कर्तव्य र अधिकारका विषयहरू रहेको छ:

- स्थानीय सेवा तथा जनशक्ति विकास
- सार्वजनिक खरीद तथा सम्पत्ति व्यवस्थापन
- स्थानीय तह, प्रदेश र संघसँगको सम्बन्ध र समन्वय तथा वडासँगको समन्वय
- पालिका प्रहरी व्यवस्थापन
- न्यायिक समितिको सचिवालय, न्याय, कानून, मानव अधिकार प्रवर्द्धन तथा मेलमिलाप र मध्यस्थता, निर्णय तथा फैसला कार्यान्वयन
- सूचना तथा सञ्चार प्रविधि विकास तथा विस्तार र एफ.एम. सञ्चालन
- बजार अनुगमन, गुणस्तर, नापतौल, खाद्य सुरक्षा र उपभोक्ता हित संरक्षण
- बैठक तथा विधायन
- आन्तरिक लेखापरीक्षण
- विदा, उत्सव, उर्दी, जात्रा, पर्व, उपाधि, विभूषण
- राजस्व तथा आर्थिक प्रशासन
- सडक तथा यातायात व्यवस्था
- भवन तथा भवन संहिता एवम् निर्माण इजाजत
- सार्वजनिक निजी साझेदारी
- कृषि तथा पशुपन्छी विकास
- सहकारी विकास
- वन, भू-संरक्षण, वन्यजन्तु, जलाधार, जडिबुटी तथा जैविक विविधता
- उद्योग विकास
- खानी तथा खनिज
- रोजगार प्रवर्द्धन तथा गरिवी न्यूनिकरण
- आधारभूत तथा माध्यमिक शिक्षा
- खेलकूद तथा अतिरिक्त क्रियाकलाप
- आधारभूत स्वास्थ्य तथा सरसफाई
- खानेपानी व्यवस्थापन
- लैङ्गिक समानता तथा सामाजिक सुरक्षा
- गैरसरकारी संस्था परिचालन, समन्वय तथा नियमन

- सामाजिक सुरक्षा कार्यक्रम तथा व्यक्तिगत घटना दर्ता
- जग्गा नापी तथा नक्सा, घरजग्गा धनी पूर्जा, भू- उपयोग तथा बस्ती विकास
- संस्कृति, सम्पदा, ललितकला तथा पर्यटन प्रवर्द्धन
- जलविद्युत, ऊर्जा र सडक वृत्ति
- योजना तर्जुमा, कार्ययोजना तयारी, उपभोक्ता समिति परिचालन
- सिंचाई तथा जलउत्पन्न प्रकोप नियन्त्रण
- अनुगमन तथा मूल्याङ्कन, तथ्याङ्क व्यवस्थापन
- वातावरण, पर्यायवरण एवम् जलाधार क्षेत्र संरक्षण तथा फोहोरमैला व्यवस्थापन
- विपद् व्यवस्थापन, वारूण यन्त्र, एम्बुलेन्स

❖ वडा कार्यालयको काम, कर्तव्य र अधिकारका विषयहरू

- वडा स्तरीय तथ्याङ्क संकलन तथा अद्यावधिक गर्ने,
- वडाका विकास निर्माणका योजना तर्जुमा, कार्यान्वयन, अनुगमन तथा आवधिक प्रगति समिक्षा गर्ने,
- वडाका विकास निर्माणका कार्यहरू गर्ने,
- कानून बमोजिमका नियमन कार्य गर्ने,
- अभिलेख व्यवस्थापन, सिफारिस तथा प्रमाणित गर्ने ।

३. गाउँ कार्यपालिकाबाट प्रदान गरिने सेवा:-

गाउँ कार्यपालिकाका विभिन्न शाखा तथा वडा कार्यालयबाट प्रदान गरिने सेवाहरू देहाय बमोजिम छन् ।

| प्रदान गर्ने सेवाहरू       |  |
|----------------------------|--|
| क्र.सं.                    | प्रशासन  |
| १.                         | चिठी पत्र तथा निवेदन दर्ता                           |
| २.                         | सेवा सम्बन्धी सामान्य जानकारी                        |
| ३.                         | सिफारिसहरू   |
| ४.                         | तथ्याङ्क, सूचना तथा श्रोत नक्सा उपलब्ध गराउने        |
| ५.                         | न्यायिक समितिमा मुद्दा दर्ता र प्रतिउत्तर पत्र दर्ता |
| ६.                         | मेलमिलाप कर्ताको सूचिकृत                             |
| योजना, अनुगमन तथा तथ्याङ्क |  |
| ७.                         | योजना सम्झौता, खाता सञ्चालन तथा पेशकी                |
| ८.                         | योजना जाँच पास फरफराक र अन्तिम भुक्तानी              |
| कृषि तथा पशुपन्छी विकास    |  |

|                                   |  |
|-----------------------------------|--|
| ९.                                | कृषि तथा पशुपन्छी उपचार र परामर्श  |
| १०.                               | प्रयोगशाला परीक्षण (गोबर परीक्षण)  |
| ११.                               | पशुपालन तथा कृषि समूह दर्ता  |
| १२.                               | समूह नवीकरण  |
| १३.                               | महामारी रोग नियन्त्रण  |
| १४.                               | माटो नमुना संकलन र जाँच  |
| व्यवसाय, संस्था दर्ता तथा सहकारी  |  |
| १५.                               | व्यवसाय दर्ता  |
| १६.                               | व्यवसाय नवीकरण   |
| १७.                               | संस्था दर्ता   |
| १८.                               | संस्था नवीकरण  |
| १९.                               | 'घ' बर्गको निर्माण व्यवसायी इजाजत पत्र दर्ता   |
| २०.                               | 'घ' बर्गको निर्माण व्यवसायी इजाजत पत्र नवीकरण  |
| २१.                               | सहकारी दर्ता   |
| आधारभूत स्वास्थ्य                 |  |
| २२.                               | अत्यावश्यक स्वास्थ्य सेवा:<br>खोप<br>परिवार नियोजन<br>पोषण<br>बाल रोगको एकीकृत व्यवस्थापन<br>सुरक्षित मातृत्व<br>बिरामी उपचार क्षयरोग, कुष्ठ रोग, औँलो रोग उपचार<br>स्वास्थ्य परामर्श तथा सूचना<br>अत्यावश्यक औषधी वितरण |
| २३.                               | महामारी तथा रोग नियन्त्रण सेवा   |
| २४.                               | विपन्न नागरिक उपचार सिफारिस  |
| २५.                               | सुरक्षित मातृत्व सेवा संस्थागत सुत्केरी यातायात खर्च तथा गर्भजाँच उत्प्रेरणा भत्ता   |
| लैंगिक समानता तथा सामाजिक सुरक्षा |  |
| २६.                               | सामाजिक सुरक्षा कार्यक्रम:- जेष्ठ नागरिक, दलित, एकल महिला, विधवा महिला, अशक्त अपांग र  |
| २७.                               | दलित बालबालिका परिचय पत्र  |
| २८.                               | सामाजिक सुरक्षा कार्यक्रम:- परिचय पत्र नवीकरण  |
| २९.                               | सामाजिक सुरक्षा भत्ता रकम वितरण  |

|  |  |
|--|--|
| ३०.                                      | जेष्ठ नागरिक परिचय पत्र वितरण                                    |
| ३१.                                      | अपाङ्गता परिचय पत्र वितरण  |
| आधारभूत तथा माध्यमिक शिक्षा              |  |
| ३२.                                      | बालविकास केन्द्र संचालनको लागि अनुमति                            |
| ३३.                                      | आधारभूत तहको कक्षा सञ्चालन र कक्षा थपको अनुमति<br>शिक्षक सुरुवा  |
| ३४.                                      | विद्यालयलाई स्वीकृत कार्यक्रम अनुसारको रकम निकास<br>वडा कार्यालय |
| वडा कार्यालयबाट प्रवाह हुने अन्य सेवाहरू |  |

५. जन्तेढुङ्गा गाउँपालिकाका विभिन्न शाखा, इकाईबाट श्रावण देखि असोज मसान्तसम्मको सम्पादन गरेका मुख्य मुख्य कामको विवरण:-

#### प्रशासन, योजना तथा अनुगमन शाखा

#### प्रशासन शाखा

- विभिन्न कार्यालयबाट आएका पत्रहरूको दर्ता तथा शाखाहरूमा जानकारी गरिएको,
- प्राप्त पत्रहरूको जवाफ तथा चालानि गरिएको,
- कार्यालयमा कार्यरत सेवा कारारका कर्मचारीहरूको सेवा करार सम्झौता गरिएको,
- रमाना भइ गएका र सुरुवा भइ आएका कर्मचारीहरूको रमाना तयार तथा अभिलेख राखिएको,
- कार्यालयमा चाहिने कर्मचारीहरूको नियुक्ति गरिएको ।
- कर्मचारीहरूको विदा निवेदन उपर अभिलेख राखी विदा सम्बन्धी आवश्यक कार्य गरेको,
- कर्मचारीहरूको विदाको तथा हाजिरी अभिलेख राखी राखिएको,
- आशयक्तानुसार कर्मचारी बैठक सञ्चालन गरेको,

| अन्य<br>कार्यकालयबाट<br>आएको पत्रको<br>जम्मा दर्ता | चलानी<br>पत्रको<br>जम्मा<br>चलानी | मौजुदा<br>सूचिमा<br>सूचिकृत<br>जम्मा दर्ता | कर्मचारी<br>नियुक्ति | कर्मचारी<br>सुरुवा भइ<br>आएका/ | राजिनामा<br>भएका | कर्मचारी<br>रमाना<br>भइ गएका |
|--|-----------------------------------|--|----------------------|--------------------------------|------------------|------------------------------|
| ६७७  | ६६२                               | २५   | २                    | ०                              |                  | १                            |

| योजना सम्झौता भएका(उपभोक्ता समिति)<br>(मंसिर १ देखि फागुन मसान्त सम्म) |        |
|--|--------|
| वडा नं.  | जम्मा: |
| १  | १२     |
| २  | १२     |
| ३  | ३      |
| ४  | १४     |
| ५  | २६     |
| ६  | १५     |
| जम्मा  | ८२     |

### योजना शाखा

- योजना सञ्चालन तथा व्यवस्थापन सम्बन्धी प्रत्येक वडा कार्यालयहरूलाई जानकारी गरिएको,
- विभिन्न वडाहरूमा योजना सम्झौता भई सञ्चालनमा रहेका योजनाहरूको अनुगमन तथा निरीक्षण गरिएको,
- ठेक्का प्रकृयाका लागि आवश्यक कागजात तयार तथा ठेक्का आह्वानको काम भएको,
- विभिन्न उपभोक्ता समितिहरूबाट योजना सम्झौताका लागि प्राप्त कागजातहरू हेरी योजना सम्झौताका कार्यहरू सञ्चालन गरिएको,
- योजना सम्झौता गरी नियमानुसार पेशकीको लागि टिप्पणी तयार गरिएको,
- सम्पन्न भएका योजनाहरूको अनुगमन गरी भुक्तानीका लागि टिप्पणी तयार पारिएको ।

मंसिर १ गते देखि फागुन मसान्त सम्ममा उपभोक्ता समितिबाट सञ्चालित भएका योजना सम्झौताको विवरण

| क्र.स. | आर्थिक वर्ष | वजेट श्रोत                  | वडा/नगर | आयोजनाको नाम   | आयोजनाको स्थल                          | सम्झौता गर्ने संस्थाको नाम   | शुरु हुने मिति | सम्पन्न हुने मिति | लागत अनुमान | कनटिनजेन्सी(%) | मर्मत सम्भार(%) |
|--------|-------------|-----------------------------|---------|--|--|--|----------------|-------------------|-------------|----------------|-----------------|
| १      | २०८१/८२     | नेपाल सरकार समानीकरण अनुदान |         | निगालबास भन्ज्याङ्ग बाल रेलिङ्ग निर्माण  | जन्तेढुङ्गा गाउँपालिका ६ दिप्लुङ्ग     | निगालबास भन्ज्याङ्ग बाल रेलिङ्ग निर्माण  | २०८१-११-११     | २०८२-०२-३०        | 250000.00   | 10000          | 0 (%)           |
| २      | २०८१/८२     | विपद् राहत                  |         | बडसीता मैनाटार सडक मर्मत   | जन्तेढुङ्गा गाउँपालिका-१, खोटाङ        | बडसीता मैनाटार सडक मर्मत   | २०८१-११-११     | २०८२-०१-०१        | 342000.00   |                | 0 (%)           |
| ३      | २०८१/८२     | नेपाल सरकार समानीकरण अनुदान |         | आजमरा खा.पा. मर्मत   | जन्तेढुङ्गा गाउँपालिका-५, खोटाङ        | आजमरा खा.पा. मर्मत   | २०८१-११-११     | २०८१-११-१०        | 100000.00   | 4000           | 0 (%)           |
| ४      | २०८१/८२     | नेपाल सरकार समानीकरण अनुदान |         | नेपाल तामाङ्ग थेटुङ संस्था   | जन्तेढुङ्गा गाउँपालिका-१, खोटाङ        | नेपाल तामाङ्ग थेटुङ संस्था   | २०८१-११-११     | २०८१-१२-१५        | 100000.00   | 4000           | 0 (%)           |
| ५      | २०८१/८२     | नेपाल सरकार समानीकरण अनुदान |         | आहातबारी, केरेमाङ र ओकुलुङ्ग खानेपानी मर्मत  | जन्तेढुङ्गा गाउँपालिका-२, खोटाङ        | आहातबारी, केरेमाङ र ओकुलुङ्ग खानेपानी मर्मत  | २०८१-११-०६     | २०८२-०२-१५        | 400000.00   | 16000          | 0 (%)           |
| ६      | २०८१/८२     | नेपाल सरकार समानीकरण अनुदान |         | तुम्पुराङ्ग प्रहरी चौकी, स्वास्थ्य चौकी र वडा कार्यालय खानेपानी मर्मत तथा व्यवस्थापन           | जन्तेढुङ्गा गाउँपालिका-२, खोटाङ        | तुम्पुराङ्ग प्रहरी चौकी, स्वास्थ्य चौकी र वडा कार्यालय खानेपानी मर्मत तथा व्यवस्थापन | २०८१-११-०६     | २०८२-०१-१५        | 280000.00   | 11200          | 0 (%)           |
| ७      | २०८१/८२     | नेपाल सरकार समानीकरण अनुदान |         | मार्से खा.पा. मर्मत  | जन्तेढुङ्गा गाउँपालिका ५ चिसापानी      | मार्से खा.पा. मर्मत  | २०८१-११-०२     | २०८२-०१-३०        | 100000.00   | 4000           | 0 (%)           |
| ८      | २०८१/८२     | नेपाल सरकार समानीकरण अनुदान |         | सल्लेरी खानेपानी मर्मत   | जन्तेढुङ्गा गाउँपालिका ४ डम्बखुँशियालय | सल्लेरी खानेपानी मर्मत   | २०८१-११-०२     | २०८२-०१-३०        | 50000.00    | 2000           | 0 (%)           |
| ९      | २०८१/८२     | नेपाल सरकार समानीकरण अनुदान |         | विद्यालयमा पुस्तकालय, प्रयोगशाला तथा ICT व्यवस्थापन(फिक्सिङ, किताब खरिद, तथा इ पुस्तकालय समेत) | जन्तेढुङ्गा गाउँपालिका ४ डम्बखुँशियालय | विश्वज्योती आधारभूत विद्यालय, विद्यालय व्यवस्थापन समिति                              | २०८१-१०-३०     | २०८१-०१-३१        | 650000.00   | 0              | 0 (%)           |
| १०     | २०८१/८२     | नेपाल सरकार समानीकरण अनुदान |         | बाङ्गरा बाटो सोलिङ्ग   | जन्तेढुङ्गा गाउँपालिका ५ चिसापानी      | बाङ्गरा बाटो सोलिङ्ग   | २०८१-१०-३०     | २०८२-०१-३०        | 100000.00   | 4000           | 0 (%)           |
| ५      | २०८१/८२     | नेपाल सरकार समानीकरण अनुदान |         | चन्डिथान सोहन खानेपानी निर्माण   | जन्तेढुङ्गा गाउँपालिका-४, खोटाङ        | चन्डिथान सोहन खानेपानी निर्माण   | २०८१-११-२७     | २०८२-०२-१५        | 100000.00   | 4000           | 0 (%)           |
| ६      | २०८१/८२     | नेपाल सरकार समानीकरण अनुदान |         | बुचुङ्गधारा संरक्षण  | जन्तेढुङ्गा गाउँपालिका-५, खोटाङ        | बुचुङ्गधारा संरक्षण  | २०८१-११-११     | २०८२-०१-१५        | 100000.00   | 4000           | 0 (%)           |
| ७      | २०८१/८२     | IDA प्रधानमन्त्री           |         | वडा कार्यालय देखि स्वास्थ्य चौकी सम्म सडक मर्मत रोजगार   | जन्तेढुङ्गा गाउँपालिका-१, खोटाङ        | वडा कार्यालय देखि स्वास्थ्य चौकी सम्म सडक मर्मत रोजगार                               | २०८१-११-१२     | २०८२-०२-२५        | 652800.00   | 4000           | 0 (%)           |
| ८      | २०८१/८२     | नेपाल सरकार समानीकरण अनुदान |         | ओदाते सडक सोलिङ्ग  | जन्तेढुङ्गा गाउँपालिका-६, खोटाङ        | ओदाते सडक सोलिङ्ग  | २०८१-११-१२     | २०८२-०१-१५        | 300000.00   | 12000          | 0 (%)           |
| ९      | २०८१/८२     | नेपाल सरकार समानीकरण अनुदान |         | सालम्बु बुवाखोला सडक स्तरोन्नती  | जन्तेढुङ्गा गाउँपालिका-३, खोटाङ        | सालम्बु बुवाखोला सडक स्तरोन्नती  | २०८१-११-११     | २०८२-०१-३०        | 700000.00   | 28000          | 0 (%)           |
| १०     | २०८१/८२     | नेपाल सरकार समानीकरण अनुदान |         | वडा कार्यालय घेराबारे, क्यान्टिन र पार्किङ निर्माण   | जन्तेढुङ्गा गाउँपालिका-२, खोटाङ        | वडा कार्यालय घेराबारे, क्यान्टिन र पार्किङ निर्माण                                   | २०८१-११-११     | २०८२-०१-१५        | 410000.00   | 16400          | 0 (%)           |

| क्र.स. | आर्थिक वर्ष | वजेट श्रोत                  | वडा/नगर | आयोजनाको नाम   | आयोजनाको स्थल                          | सम्झौता गर्ने संस्थाको नाम                                 | शुरु हुने मिति | सम्पन्न हुने मिति | लागत अनुमान | कनटिनजेन्सी(%) | मर्मत सम्भार(%) |
|--------|-------------|-----------------------------|---------|--|--|--|----------------|-------------------|-------------|----------------|-----------------|
| १      | २०८१/८२     | नेपाल सरकार समानीकरण अनुदान |         | धोर्ले बाटो सोलिङ्ग  | जन्तेढुङ्गा गाउँपालिका ५ चिसापानी      | धोर्ले बाटो सोलिङ्ग  | २०८१-१०-२९     | २०८२-०१-३०        | 100000.00   | 4000           | 0 (%)           |
| २      | २०८१/८२     | नेपाल सरकार समानीकरण अनुदान |         | कृष्ण प्रसाद भट्टराई स्मृती भवन संरक्षण                    | जन्तेढुङ्गा गाउँपालिका ५ चिसापानी      | कृष्ण प्रसाद भट्टराई स्मृती भवन संरक्षण                    | २०८१-१०-२९     | २०८२-०२-३२        | 300000.00   | 12000          | 0 (%)           |
| ३      | २०८१/८२     | नेपाल सरकार समानीकरण अनुदान |         | आईताबारी थान घेराबारा                                      | जन्तेढुङ्गा गाउँपालिका २ बोपुङ         | आईताबारी थान घेराबारा                                      | २०८१-१०-२९     | २०८२-०२-३२        | 130000.00   | 5200           | 0 (%)           |
| ४      | २०८१/८२     | नेपाल सरकार समानीकरण अनुदान |         | साझा सुविधा केन्द्र कोशेली घर                              | जन्तेढुङ्गा गाउँपालिका ५ चिसापानी      | साझा सुविधा केन्द्र कोशेली घर                              | २०८१-१०-२९     | २०८२-०२-३२        | 750000.00   | 30000          | 0 (%)           |
| ५      | २०८१/८२     | नेपाल सरकार समानीकरण अनुदान |         | चुम्बुङ्ग सडक मर्मत तथा सोलिङ्ग                            | जन्तेढुङ्गा गाउँपालिका ४ डम्बखुँशियालय | चुम्बुङ्ग सडक मर्मत तथा सोलिङ्ग रोजगार                     | २०८१-१०-२८     | २०८२-०२-३२        | 627500.00   | 25100          | 0 (%)           |
| ६      | २०८१/८२     | नेपाल सरकार समानीकरण अनुदान |         | फुसको छानो टिन वितरण                                       | जन्तेढुङ्गा गाउँपालिका ६ दिप्लुङ्ग     | फुसको छानो टिन वितरण                                       | २०८१-१०-२२     | २०८२-०२-३२        | 500000.00   | 20000          | 0 (%)           |
| ७      | २०८१/८२     | नेपाल सरकार समानीकरण अनुदान |         | मर्मत तथा निर्माण खानेपानी जन्तेढुङ्गा-६ भित्र रहेको योजना | जन्तेढुङ्गा गाउँपालिका ६ दिप्लुङ्ग     | मर्मत तथा निर्माण खानेपानी जन्तेढुङ्गा-६ भित्र रहेको योजना | २०८१-१०-१५     | २०८२-०२-३२        | 500000.00   | 20000          | 0 (%)           |
| ८      | २०८१/८२     | नेपाल सरकार समानीकरण अनुदान |         | हाडिखोला तिल्के खा.पा. मर्मत                               | जन्तेढुङ्गा गाउँपालिका ४ डम्बखुँशियालय | हाडिखोला तिल्के खा.पा. मर्मत                               | २०८१-१०-१५     | २०८२-०१-३०        | 150000.00   | 6000           | 0 (%)           |
| ९      | २०८१/८२     | नेपाल सरकार समानीकरण अनुदान |         | छुवाला चर्च  | जन्तेढुङ्गा गाउँपालिका २ बोपुङ         | छुवाला चर्च  | २०८१-१०-१४     | २०८२-०१-३०        | 200000.00   | 8000           | 0 (%)           |
| १०     | २०८१/८२     | नेपाल सरकार समानीकरण अनुदान |         | जलेश्वरी आ.वि. सरस्वती मन्दिर निर्माण सम्पन्न              | जन्तेढुङ्गा गाउँपालिका ३               | जलेश्वरी आ.वि. सरस्वती मन्दिर निर्माण सम्पन्न              | २०८१-१०-१४     | २०८२-०२-३२        | 300000.00   | 12000          | 0 (%)           |



| क्र.स. | आर्थिक वर्ष | बजेट श्रोत                       | वडा/नगर | आयोजनाको नाम  | आयोजनाको स्थल                      | सम्बन्धित गर्ने संस्थाको नाम                                  | शुरु हुने मिति | सम्पन्न हुने मिति | सागत अनुमान | कनटिनजेन्सी(%) | मर्मत सम्भार(%) |
|--------|-------------|----------------------------------|---------|---|------------------------------------|---|----------------|-------------------|-------------|----------------|-----------------|
| १      | २०८१/८२     | नेपाल सरकार समानीकरण अनुदान      |         | सिद्धेश्वरी आ वि. तारघेरा बार क्रमगत                          | जन्तेढुङ्गा गाउँपालिका वडा नं ३    | सिद्धेश्वरी आ वि. तारघेरा बार क्रमगत                          | २०८१-१०-१०     | २०८२-०९-३०        | 125000.00   | 5000           | 0 (%)           |
| २      | २०८१/८२     | नेपाल सरकार समानीकरण अनुदान      |         | प्राथमिक स्वास्थ्य केन्द्रमा प्रसुति गृह छेउ पर्खाल निर्माण   | जन्तेढुङ्गा गाउँपालिका ५ चिसापानी  | प्राथमिक स्वास्थ्य केन्द्रमा प्रसुति गृह छेउ पर्खाल निर्माण   | २०८१-१०-०८     | २०८२-०९-३०        | 700000.00   | 28000          | 0 (%)           |
| ३      | २०८१/८२     | नेपाल सरकार समानीकरण अनुदान      |         | खाडी उद्योग भवन मर्मत   | जन्तेढुङ्गा गाउँपालिका ६ दिप्लुङ्ग | खाडी उद्योग भवन मर्मत   | २०८१-१०-०८     | २०८२-०९-३०        | 100000.00   | 4000           | 0 (%)           |
| ४      | २०८१/८२     | प्रधानमन्त्री रोजगार कार्यक्रम   |         | सरस्वती आ वि. खुटा बैरिन्दार भवन निर्माण                      | जन्तेढुङ्गा गाउँपालिका ५ चिसापानी  | सरस्वती आ वि. ज.गा.पा.-५ बैरिन्दार                            | २०८१-१०-०७     | २०८२-०३-१५        | 1483700.00  | 40000          | 0 (%)           |
| ५      | २०८१/८२     | नेपाल सरकार समानीकरण अनुदान      |         | मनु कुवेर चौतारा तथा गणेश मन्दिर पूर्वाधार निर्माण वडा ५ खुटा | जन्तेढुङ्गा गाउँपालिका ५ चिसापानी  | मनु कुवेर चौतारा तथा गणेश मन्दिर पूर्वाधार निर्माण वडा ५ खुटा | २०८१-१०-०६     | २०८२-०२-३२        | 1800000.00  | 72000          | 0 (%)           |
| ६      | २०८१/८२     | नेपाल सरकार समानीकरण अनुदान      |         | धारावा आम्बारतुङ्ग सडक निर्माण                                | जन्तेढुङ्गा गाउँपालिका ६ दिप्लुङ्ग | धारावा आम्बारतुङ्ग सडक निर्माण                                | २०८१-१०-०२     | २०८२-०९-३०        | 100000.00   | 4000           | 0 (%)           |
| ७      | २०८१/८२     | नेपाल सरकार समानीकरण अनुदान      |         | जन्तेढुङ्गा गा.पा.-६ भित्र रहेका मन्दिरहरू निर्माण            | जन्तेढुङ्गा गाउँपालिका ६ दिप्लुङ्ग | जन्तेढुङ्गा गा.पा.-६ भित्र रहेका मन्दिरहरू निर्माण            | २०८१-१०-०२     | २०८२-०२-३०        | 400000.00   | 16000          | 0 (%)           |
| ८      | २०८१/८२     | नेपाल सरकार समानीकरण अनुदान      |         | सुरुङ्गखेले बाटो सोलिङ्ग                                      | जन्तेढुङ्गा गाउँपालिका ५ चिसापानी  | सुरुङ्गखेले बाटो सोलिङ्ग                                      | २०८१-०९-२८     | २०८२-०९-३०        | 300000.00   | 12000          | 0 (%)           |
| ९      | २०८१/८२     | प्रदेश सरकार                     |         | खुटा बगौचा खा.पा. जन्तेढुङ्गा-५ घोरौँ खोला मुहान              | जन्तेढुङ्गा गाउँपालिका ५ चिसापानी  | खुटा बगौचा खा.पा. जन्तेढुङ्गा-५ घोरौँ खोला मुहान              | २०८१-०९-२६     | २०८२-०९-०९        | 500000.00   | 20000          | 0 (%)           |
| १०     | २०८१/८२     | नेपाल सरकार प्रधानमन्त्री रोजगार |         | निगातबास सिडि निर्माण   | जन्तेढुङ्गा गाउँपालिका ६ दिप्लुङ्ग | निगातबास सिडि निर्माण रोजगार उपभोक्ता समिति                   | २०८१-०९-२६     | २०८२-०९-३०        | 376400.00   | 4000           | 0 (%)           |

| क्र.स. | आर्थिक वर्ष | वजेट श्रोत                  | वडा/नगर | आयोजनाको नाम   | आयोजनाको स्थल                          | सम्झौता गर्ने संस्थाको नाम                             | शुरु हुने मिति | सम्पन्न हुने मिति | लागत अनुमान | कन्टिनजेन्सी(%) | मर्मत सम्भार(%) |
|--------|-------------|-----------------------------|---------|--|--|--|----------------|-------------------|-------------|-----------------|-----------------|
| १      | २०८१/८२     | नेपाल सरकार समानीकरण अनुदान |         | स्वास्थ्य चौकी मर्मत र सन्चालन खर्च                    | जन्तेढुङ्गा गाउँपालिका २ बोपुङ         | स्वास्थ्य चौकी मर्मत र सन्चालन खर्च                    | २०८१-०९-२५     | २०८१-११-२९        | ८००००.००    | ३२००            | ० (%)           |
| २      | २०८१/८२     | नेपाल सरकार समानीकरण अनुदान |         | हिटी धारा संरक्षण तथा जनज्योती आ वि खा पा ईन्टेक मर्मत | जन्तेढुङ्गा गाउँपालिका ५ चिसापानी      | हिटी धारा संरक्षण तथा जनज्योती आ वि खा पा ईन्टेक मर्मत | २०८१-०९-२४     | २०८१-११-२९        | १०००००.००   | ४०००            | ० (%)           |
| ३      | २०८१/८२     | नेपाल सरकार समानीकरण अनुदान |         | रुवाखोला मुहान गरी द्वारीमा टार सिँचाई योजना           | जन्तेढुङ्गा गाउँपालिका ९ देवीस्थान     | रुवाखोला मुहान गरी द्वारीमा टार सिँचाई योजना           | २०८१-०९-२४     | २०८२-०९-३०        | ३०००००.००   | १२०००           | ० (%)           |
| ४      | २०८१/८२     | नेपाल सरकार समानीकरण अनुदान |         | पन्चकन्या आ वि. मेलडाडा घेराबारा                       | जन्तेढुङ्गा गाउँपालिका २ बोपुङ         | पन्चकन्या आ वि. मेलडाडा घेराबारा                       | २०८१-०९-२३     | २०८१-११-२९        | १०००००.००   | ४०००            | ० (%)           |
| ५      | २०८१/८२     | नेपाल सरकार समानीकरण अनुदान |         | वडा कार्यालय वालपेपर एलिकेयन                           | जन्तेढुङ्गा गाउँपालिका २ बोपुङ         | वडा कार्यालय वालपेपर एलिकेयन                           | २०८१-०९-११     | २०८१-१०-३०        | १०००००.००   | ४०००            | ० (%)           |
| ६      | २०८१/८२     | नेपाल सरकार समानीकरण अनुदान |         | दलित लक्षित कुखुरा पालन साथै फर्निचर व्यवस्थापन        | जन्तेढुङ्गा गाउँपालिका १ देवीस्थान     | दलित लक्षित कुखुरा पालन साथै फर्निचर व्यवस्थापन        | २०८१-०९-२३     | २०८१-११-२९        | १०००००.००   | ०               | ० (%)           |
| ७      | २०८१/८२     | नेपाल सरकार समानीकरण अनुदान |         | एक घर एक ५०० लि. हिल ट्याङ्की वितरण                    | जन्तेढुङ्गा गाउँपालिका १ देवीस्थान     | एक घर एक ५०० लि. हिल ट्याङ्की वितरण                    | २०८१-०९-२३     | २०८१-११-२९        | ८२००००.००   | ३२८००           | ० (%)           |
| ८      | २०८१/८२     | विपद् राहत                  |         | चिसापानी स्कुल वेश बाल मर्मत                           | जन्तेढुङ्गा गाउँपालिका ५ चिसापानी      | चिसापानी स्कुल वेश बाल मर्मत                           | २०८१-०९-२३     | २०८१-११-२९        | १२८००००.००  | ०               | ० (%)           |
| ९      | २०८१/८२     | नेपाल सरकार समानीकरण अनुदान |         | फगतपुर बुलबुले सडक निर्माण वडा नं ६                    |  | फगतपुर बुलबुले सडक निर्माण वडा नं ६                    | २०८१-०९-१४     | २०८१-११-२९        | ५०००००.००   | २००००           | ० (%)           |
| १०     | २०८१/८२     | नेपाल सरकार समानीकरण अनुदान |         | छोकामाता बाटो निर्माण                                  | जन्तेढुङ्गा गाउँपालिका ४ डम्बुखी/शिवलय | छोकामाता बाटो निर्माण                                  | २०८१-०९-१४     | २०८१-११-२९        | १५००००.००   | ६०००            | ० (%)           |

| क्र.स. | आर्थिक वर्ष | वजेट श्रोत                  | वडा/नगर | आयोजनाको नाम                                      | आयोजनाको स्थल                   | सम्झौता गर्ने संस्थाको नाम                        | शुरु हुने मिति | सम्पन्न हुने मिति | लागत अनुमान | कन्टिनजेन्सी(%) | मर्मत सम्भार(%) |
|--------|-------------|-----------------------------|---------|---|---------------------------------|---|----------------|-------------------|-------------|-----------------|-----------------|
| १      | २०८१/८२     | विपद् राहत                  |         | तामाटार सिँचाई योजना मर्मत तथा सञ्चालन            | जन्तेढुङ्गा गाउँपालिका-६, खोटाङ | तामाटार कुलो सिँचाई जल उपभोक्ता संस्था            | २०८१-०९-११     | २०८१-१२-२८        | १५००००.००   |                 | ० (%)           |
| २      | २०८१/८२     | विपद् राहत                  |         | चुम्नुङ खापिङ खोला तारजाती                        | जन्तेढुङ्गा गाउँपालिका-४, खोटाङ | चुम्नुङ खापिङ खोला तारजाती                        | २०८१-०९-११     | २०८२-०९-१५        | ७०००००.००   | १२०००           | ० (%)           |
| ३      | २०८१/८२     | नेपाल सरकार समानीकरण अनुदान |         | खोतीटार बाजगारा खा.पा. निर्माण                    | जन्तेढुङ्गा गाउँपालिका-५, खोटाङ | खोतीटार बाजगारा खा.पा. निर्माण                    | २०८१-०९-११     | २०८१-१२-२८        | १०००००.००   | ४०००            | ० (%)           |
| ४      | २०८१/८२     | नेपाल सरकार समानीकरण अनुदान |         | हिरराङ साउने सडक निर्माण योजना                    | जन्तेढुङ्गा गाउँपालिका-२, खोटाङ | हिरराङ साउने सडक निर्माण योजना                    | २०८१-०९-११     | २०८१-१२-२८        | ४०००००.००   | १६०००           | ० (%)           |
| ५      | २०८१/८२     | नेपाल सरकार समानीकरण अनुदान |         | तैपिप र डेन्चु सडक निर्माण                        | जन्तेढुङ्गा गाउँपालिका-२, खोटाङ | तैपिप र डेन्चु सडक निर्माण                        | २०८१-०९-०९     | २०८२-०९-२०        | ३८००००.००   | १५२००           | ० (%)           |
| ६      | २०८१/८२     | नेपाल सरकार समानीकरण अनुदान |         | सायालुङ चण्डिधान शौचालय निर्माण                   | जन्तेढुङ्गा गाउँपालिका-४, खोटाङ | सायालुङ चण्डिधान शौचालय निर्माण                   | २०८१-०९-०८     | २०८१-१२-२८        | २०००००.००   | ८०००            | ० (%)           |
| ७      | २०८१/८२     | नेपाल सरकार समानीकरण अनुदान |         | सादि भन्स्याङ बाखोक्टाङ्ग रिस्ता कृषि सडक निर्माण | जन्तेढुङ्गा गाउँपालिका-१, खोटाङ | सादि भन्स्याङ बाखोक्टाङ्ग रिस्ता कृषि सडक निर्माण | २०८१-०९-०८     | २०८२-०९-३०        | ३५००००.००   | १४०००           | ० (%)           |
| ८      | २०८१/८२     | नेपाल सरकार समानीकरण अनुदान |         | पौवा रोतुम्मा कृषि सडक स्तरोन्नती.                | जन्तेढुङ्गा गाउँपालिका-१, खोटाङ | पौवा रोतुम्मा कृषि सडक स्तरोन्नती.                | २०८१-०९-०८     | २०८२-०९-२०        | ३५००००.००   | १४०००           | ० (%)           |
| ९      | २०८१/८२     | नेपाल सरकार समानीकरण अनुदान |         | सोम्बुक्पा कृषि सडक निर्माण                       | जन्तेढुङ्गा गाउँपालिका-१, खोटाङ | सोम्बुक्पा कृषि सडक निर्माण                       | २०८१-०९-०८     | २०८१-१२-२८        | ३५००००.००   | १४०००           | ० (%)           |
| १०     | २०८१/८२     | नेपाल सरकार समानीकरण अनुदान |         | अर्जुने डाँडा सडक निर्माण                         | जन्तेढुङ्गा गाउँपालिका-१, खोटाङ | अर्जुने डाँडा सडक निर्माण                         | २०८१-०९-०५     | २०८१-११-२९        | ३५००००.००   | १४०००           | ० (%)           |

| क्र.सं. | आर्थिक वर्ष | वजेट श्रोत                  | वडा/नगर | आयोजनाको नाम                                 | आयोजनाको स्थल                   | सम्बन्धीता गर्ने संस्थाको नाम                    | शुरु हुने मिति | सम्पन्न हुने मिति | लागत अनुमान | कनटिनजेन्सी(%) | मर्मत सम्भार(%) |
|---------|-------------|-----------------------------|---------|--|---------------------------------|--|----------------|-------------------|-------------|----------------|-----------------|
| १       | २०८१/८२     | प्रदेश सरकार                |         | शिवलय मन्दिर निर्माण                         | जन्तेढुङ्गा गाउँपालिका-५, खोटाङ | शिवलय मन्दिर निर्माण                             | २०८१-०९-०४     | २०८१-१२-२८        | ५०००००.००   | २००००          | ० (%)           |
| २       | २०८१/८२     | विपद् राहत                  |         | जलेश्वरी मा.वि. तारजाली                      | जन्तेढुङ्गा गाउँपालिका-४, खोटाङ | जलेश्वरी मा.वि. तारजाली                          | २०८१-०९-०४     | २०८२-०९-१५        | ५०००००.००   |                | ० (%)           |
| ३       | २०८१/८२     | नेपाल सरकार समानीकरण अनुदान |         | सारदा आ.वि. भवन निर्माण                      | जन्तेढुङ्गा गाउँपालिका-२, खोटाङ | सारदा आधारभूत विद्यालय विद्यालय व्यवस्थापन समिति | २०८१-०९-०२     | २०८२-०९-२९        | १३४५५००.००  | ४००००          | ० (%)           |
| ४       | २०८१/८२     |                             |         | नागडुंगा धारा खोल्सा सडक संचालन              | जन्तेढुङ्गा गाउँपालिका-५, खोटाङ | नागडुंगा धारा खोल्सा सडक संचालन                  | २०८१-०९-०२     | २०८२-१२-२९        | ५०००००.००   |                | ० (%)           |
| ५       | २०८१/८२     | नेपाल सरकार समानीकरण अनुदान |         | वाल निर्माण २ तथा सिँचाई पाईप ६              | जन्तेढुङ्गा गाउँपालिका-५, खोटाङ | वाल निर्माण २ तथा सिँचाई पाईप ६                  | २०८१-०९-०२     | २०८२-०९-१५        | १०००००.००   | ४०००           | ० (%)           |
| ६       | २०८१/८२     | नेपाल सरकार समानीकरण अनुदान |         | बोहोरे बाटो सोलिङ्ग                          | जन्तेढुङ्गा गाउँपालिका-५, खोटाङ | बोहोरे बाटो सोलिङ्ग                              | २०८१-०९-०२     | २०८२-०९-१५        | ३०००००.००   | १२०००          | ० (%)           |
| ७       | २०८१/८२     | नेपाल सरकार समानीकरण अनुदान |         | वडा कार्यालय जाने सडक सोलिङ्ग तथा मर्मत      | जन्तेढुङ्गा गाउँपालिका-४, खोटाङ | वडा कार्यालय जाने सडक सोलिङ्ग तथा मर्मत          | २०८१-०९-०२     | २०८२-०९-३०        | ११०००००.००  | ४४०००          | ० (%)           |
| ८       | २०८१/८२     | नेपाल सरकार समानीकरण अनुदान |         | कालिमाटी डाडाखर्क खा.पा. निर्माण             | जन्तेढुङ्गा गाउँपालिका-५, खोटाङ | कालिमाटी डाडाखर्क खा.पा. निर्माण                 | २०८१-०८-२६     | २०८१-१२-२८        | २०००००.००   | ८०००           | ० (%)           |
| ९       | २०८१/८२     | नेपाल सरकार समानीकरण अनुदान |         | एक घर एक धारा पाईप विस्तार ५                 | जन्तेढुङ्गा गाउँपालिका-५, खोटाङ | एक घर एक धारा पाईप विस्तार ५                     | २०८१-०८-२६     | २०८२-०९-०९        | ३०००००.००   | १२०००          | ० (%)           |
| १०      | २०८१/८२     | विपद् राहत                  |         | पञ्चकन्या माईको हाईड्रो मर्मत मेकानिकल तर्फ. | जन्तेढुङ्गा गाउँपालिका-९, खोटाङ | पञ्चकन्या माईको हाईड्रो मर्मत मेकानिकल तर्फ.     | २०८१-०८-२५     | २०८१-११-२९        | ८०००००.००   |                | ० (%)           |

| क्र.सं. | आर्थिक वर्ष | वजेट श्रोत                     | वडा/नगर | आयोजनाको नाम   | आयोजनाको स्थल                      | सम्बन्धीता गर्ने संस्थाको नाम                                | शुरु हुने मिति | सम्पन्न हुने मिति | लागत अनुमान | कनटिनजेन्सी(%) | मर्मत सम्भार(%) |
|---------|-------------|--------------------------------|---------|--|------------------------------------|--|----------------|-------------------|-------------|----------------|-----------------|
| १       | २०८१/८२     | नेपाल सरकार समानीकरण अनुदान    |         | काकाँटील सडक विस्तार सम्पुर्क (भिरगाउँ सडक)                  | जन्तेढुङ्गा गाउँपालिका-५, खोटाङ    | काकाँटील सडक विस्तार सम्पुर्क (भिरगाउँ सडक)                  | २०८१-०८-२५     | २०८२-०९-०९        | ५०००००.००   | २००००          | ० (%)           |
| २       | २०८१/८२     | नेपाल सरकार समानीकरण अनुदान    |         | बोकोन सडक निर्माण  | जन्तेढुङ्गा गाउँपालिका-६, खोटाङ    | बोकोन सडक निर्माण  | २०८१-०८-२३     | २०८१-११-२९        | १०००००.००   | ४०००           | ० (%)           |
| ३       | २०८१/८२     | नेपाल सरकार समानीकरण अनुदान    |         | औतारी मन्दिर प्रतिक्षालय निर्माण                             |                                    | औतारी मन्दिर प्रतिक्षालय निर्माण                             | २०८१-०८-२९     |                   | २५००००.००   | १००००          | ० (%)           |
| ४       | २०८१/८२     | प्रधानमन्त्री रोजगार कार्यक्रम |         | भतेरे सावाखोला बाटो मर्मत रोजगार                             | जन्तेढुङ्गा गाउँपालिका-५, खोटाङ    | भतेरे सावाखोला बाटो मर्मत रोजगार                             | २०८१-०८-२०     | २०८१-०८-२०        | ७१६४००.००   | २८६५६          | ० (%)           |
| ५       | २०८१/८२     | नेपाल सरकार समानीकरण अनुदान    |         | फट्टेपानी मन्दिर निर्माण                                     | जन्तेढुङ्गा गाउँपालिका-५, खोटाङ    | फट्टेपानी मन्दिर निर्माण                                     | २०८१-०८-२०     | २०८१-११-२९        | १०००००.००   | ४०००           | ० (%)           |
| ६       | २०८१/८२     | नेपाल सरकार समानीकरण अनुदान    |         | मैदान, वितलव, खत्रीटार र चनोटे कुवा संरक्षण                  |                                    | मैदान, वितलव, खत्रीटार र चनोटे कुवा संरक्षण                  | २०८१-०८-२०     | २०८१-११-२९        | २०००००.००   | ८०००           | ० (%)           |
| ७       | २०८१/८२     | नेपाल सरकार समानीकरण अनुदान    |         | जुरेथुम्का भिरगाउँ सडक निर्माण                               | जन्तेढुङ्गा गाउँपालिका-४, खोटाङ    | जुरेथुम्का भिरगाउँ सडक निर्माण                               | २०८१-०८-२०     | २०८१-११-२९        | ५०००००.००   | २००००          | ० (%)           |
| ८       | २०८१/८२     | प्रदेश सरकार                   |         | पृथ्वी आ.वि. जन्तेढुङ्गा-६, घेराबेरा                         | जन्तेढुङ्गा गाउँपालिका-६, खोटाङ    | पृथ्वी आधारभूत विद्यालय, विद्यालय व्यवस्थापन समिति           | २०८१-०८-१८     | २०८२-०९-१५        | ५०००००.००   | २००००          | ० (%)           |
| ९       | २०८१/८२     | नेपाल सरकार समानीकरण अनुदान    |         | चिसापानी मोवाबोटे बंशिला सडक वाराहापोखरी गा.पा. सँग साझेदारी | जन्तेढुङ्गा गाउँपालिका-५, ६, खोटाङ | चिसापानी मोवाबोटे बंशिला सडक वाराहापोखरी गा.पा. सँग साझेदारी | २०८१-०८-०७     | २०८१-०८-०६        | २००००००.००  | ८००००          | ० (%)           |
| १०      | २०८१/८२     | नेपाल सरकार समानीकरण अनुदान    |         | खेलकुद कार्यक्रम   | जन्तेढुङ्गा गाउँपालिका-२, खोटाङ    | खेलकुद विकास समिति   | २०८१-०८-०६     | २०८१-०९-२९        | १०००००.००   | ४०००           | ० (%)           |

| क्र.सं. | आर्थिक वर्ष | वजेट श्रोत                  | वडा/नगर | आयोजनाको नाम                                | आयोजनाको स्थल                   | सम्बन्धीता गर्ने संस्थाको नाम                              | शुरु हुने मिति | सम्पन्न हुने मिति | लागत अनुमान | कनटिनजेन्सी(%) | मर्मत सम्भार(%) |
|---------|-------------|-----------------------------|---------|---|---------------------------------|--|----------------|-------------------|-------------|----------------|-----------------|
| १       | २०८१/८२     |                             |         | चुम्तुङ शिवलय मन्दिर मर्मत                  |                                 | चुम्तुङ शिवलय मन्दिर मर्मत                                 | २०८१-०८-०६     | २०८१-११-२९        | १५००००.००   | ६०००           | ० (%)           |
| २       | २०८१/८२     | नेपाल सरकार समानीकरण अनुदान |         | खेलकुद प्रतियोगिता                          | जन्तेढुङ्गा गाउँपालिका-६, खोटाङ | खेलकुद प्रतियोगिता समिति                                   | २०८१-०८-०६     | २०८१-११-२९        | २०००००.००   | ८०००           | ० (%)           |
| ३       | २०८१/८२     | नेपाल सरकार समानीकरण अनुदान |         | महेन्द्रज्योती आ.वि. लम्बुखुँ मर्मत संभार   | जन्तेढुङ्गा गाउँपालिका-४, खोटाङ | महेन्द्रज्योती आधारभूत विद्यालय, विद्यालय व्यवस्थापन समिति | २०८१-०८-०६     | २०८१-११-२९        | २०००००.००   | ८०००           | ० (%)           |
| ४       | २०८१/८२     | नेपाल सरकार समानीकरण अनुदान |         | सातमारा खेलकुद मैदान मर्मत                  | जन्तेढुङ्गा गाउँपालिका-६, खोटाङ | सातमारा खेलकुद मैदान मर्मत उपभोक्ता समिति                  | २०८१-०८-०५     | २०८१-११-२९        | १०००००.००   | ४०००           | ० (%)           |
| ५       | २०८१/८२     | नेपाल सरकार समानीकरण अनुदान |         | विश्वज्योती आधारभूत विद्यालय शोचालय निर्माण | जन्तेढुङ्गा गाउँपालिका-४, खोटाङ | विश्वज्योती आधारभूत विद्यालय, व्यवस्थापन समिति             | २०८१-०८-०४     | २०८२-०९-०९        | ५०००००.००   | २००००          | ० (%)           |
| ६       | २०८१/८२     | नेपाल सरकार समानीकरण अनुदान |         | बुढाभेरुङ आ.वि. फगतपुर भवन निर्माण          | जन्तेढुङ्गा गाउँपालिका-६, खोटाङ | बुढाभेरुङ आधारभूत विद्यालय, व्यवस्थापन समिति               | २०८१-०८-०४     |                   | १००००००.००  | ४००००          | ० (%)           |

सम्पूर्ण भुक्तानि विवरण(पेशकी सहित)

सम्पूर्ण भुक्तानि विवरण(पेशकी सहित)

| क्र.सं. | योजना / कार्यक्रम                                 | कुल ल.ई.  | न.पा.विनियोजित | पेशकी  | अन्तिम प्राविधिक मूल्याङ्कन | वडा नं.    | भुक्तानि रकम |                          |
|---------|---|-----------|----------------|--------|-----------------------------|------------|--------------|--------------------------|
|         |   |           |                |        |                             |            | पेशिक रकम    | तेस्रो/अन्तिम किस्ता रकम |
| १       | खानेपानी मर्मत आम्नातुम                           | ४४९२४.७७  | ४००००          | ०      | ३८४००                       | वडा नं. :१ | ३७८७८        | ३७८७८                    |
| २       | दोसमाचोन पाँचा बाटो मर्मत                         | १३३६७२.२८ | १२००००         |        | ११४२००                      | वडा नं. :१ | ११३८६३       |                          |
| ३       | स्वास्थ्य चौकी साथै राईटोल खानेपानी योजना निर्माण | १४८६६६.२७ | १४००००         | ४४३४२  |                             | वडा नं. :१ | ४४३४२        | ८८३४४                    |
| ४       | स्वास्थ्य चौकी साथै राईटोल खानेपानी योजना निर्माण | १४८६६६.२७ | १४००००         | ४४३४२  | १३४४००                      | वडा नं. :१ | ८८३४४        | ८८३४४                    |
| ५       | सावित्रा आ.वि. सरस्वती मन्दिर                     | १६८२९८.६८ | १४००००         |        | १४४०००                      | वडा नं. :१ | १४०८४४       | १४३७००                   |
| ६       | शिक्षा ज्योती मा.वि. शौचालय निर्माण               | ४४८४७७.८७ | ४०००००         | १२६७२० | ३७४४३३                      | वडा नं. :१ | २३६९१४       | २३६९१४                   |
| ७       | भौतिक खेल विकास,                                  | १४००००    | १४००००         |        | १४४०००                      | वडा नं. :१ | १३३४०९       | १२८४२४                   |
| ८       | औतारी मन्दिर प्रतिक्षालय निर्माण                  | २७८४०४.०२ | २४००००         | ७९२००  |                             | वडा नं. :१ | ७९२००        |                          |
| ९       | पञ्चकन्या माईको हाईड्रो मर्मत मेकानिकल तर्फ.      | ८९४३२९.९९ | ८०००००         | २६४००० |                             | वडा नं. :१ | ४२२९१८       | ४२२९१८                   |
| १०      | अजुनि डाँडा सडक निर्माण                           | ३९००००.७  | ३४००००         | १९०८८० |                             | वडा नं. :१ | १९२४७७.४४    | १९२४७७.४४                |
| ११      | सोम्बुम्बा कृषि सडक निर्माण                       | ३८९४३४.४४ | ३४००००         | १९०८८० | ३३६०००                      | वडा नं. :१ | २२०१०९       | २२०१०९                   |

| क्र.सं. | योजना / कार्यक्रम                  | कुल ल.ई.   | न.पा.विनियोजित | पेशकी  | अन्तिम मूल्याङ्कन |
|---------|------------------------------------|------------|----------------|--------|-------------------|
| १       | चुम्तुङ र सेकोपे सडक निर्माण योजना | ४४७०३९.०९  | ४०००००         |        |                   |
| २       | खर्बनी सडक निर्माण                 | १११९७३८.२९ | १००००००        | ३९६८०० | ११                |
| ३       | दुधिला सडक निर्माण                 | ७६८८८९.०७  | ७०००००         |        |                   |
| ४       | खेलकुद कार्यक्रम                   | १०००००     | १०००००         | ३९६८०  |                   |
| ५       | सारदा आ.वि. भवन निर्माण            | १४८४४०.०६  | १००००००        | ४३०८१४ |                   |
| ६       | तेविच र डेन्नु सडक निर्माण         | ४२२४३९.४२  | ३८००००         | १२०३८४ |                   |
| ७       | डिउडाह सडक निर्माण योजना           | ४४४४३९.१२  | ४०००००         | १२६७२० |                   |
| ८       | पञ्चकन्या आ.वि. मेलुडाडा घेरुबगर   | ११२२१९.७६  | १०००००         | ३९६८०  |                   |
| ९       | वडा कार्यालय बलनेर एलिकेशन         | ११२४००     | १०००००         | ०      |                   |

सम्पूर्ण भुक्तानि विवरण(पेशकी सहितको मात्र)

| क्र. सं. | योजना / कार्यक्रम   | कुल ल.ई.   | न.पा.विनियोजित | जन सहभागिता | पेशकी  | अन्तिम प्राविधिक मूल्याङ्कन | बडा नं.    | भुक्तानी रकम |                          |
|----------|---|------------|----------------|-------------|--------|-----------------------------|------------|--------------|--------------------------|
|          |   |            |                |             |        |                             |            | पेशिक रकम    | तेस्रो/अन्तिम किस्ता रकम |
| १        | गरिव तथा विपन्न परिवारलाई खरमुक्त छाना (जस्ता पाता) वितरण | १९६१०३३.९३ | १७६००००        | २०१०३३.९३   | ५५७५६८ | ०                           | बडा नं. :३ | कायदेशि रकम  |                          |
| २        | लक्ष्मी मा.वि. चेन गेट                                    | २२५६७९.८९  | २०००००         |             | ६३३६०  |                             | बडा नं. :३ | ६३३६०        |                          |
| ३        | मगरनी खोल्सा खा.पा.यो.                                    | २२८४६९.१८  | २०००००         |             | ६३३६०  | ०                           | बडा नं. :३ | १२३८३३.३७    | १२३८३३.३७                |
| ४        | आकाशदेवी आ.वि. खा.पा.यो.                                  | १४३४२३.०२  | १२५०००         |             | ३९६००  | १२००००                      | बडा नं. :३ | ७८२९७        | ७८२९७                    |
| ५        | आकाशदेवी थान सडक ट्यूबक निर्माण क्रमागत                   | १७०२९२.६५  | १५००००         |             | ४७५००  | १४४०००                      | बडा नं. :३ | ९४३२०        | १४१८२०                   |
| ६        | सिद्धेश्वरी आ.वि. तारघेरा बार क्रमागत                     | १४०६९१.८२  | १२५०००         | १५६९१.८२    | ३९६००  |                             | बडा नं. :३ | ३९६००        |                          |
| ७        | जलेश्वरी आ.वि. सरस्वती मन्दिर निर्माण सम्पन्न             | ३३४१७०.५५  | ३०००००         |             | ९५०४०  |                             | बडा नं. :३ | ९५०४०        |                          |
| ८        | सालम्बु बुवाखोला सडक स्तरोन्नती                           | ७८२१७३.४३  | ७०००००         |             | २२१७६० | ०                           | बडा नं. :३ | २२१७६०       |                          |
| ९        | आगि कुलो सिँचाई योजना                                     | ७१४८९०.१९  |                |             | २१२६७६ | ६४३४०१.१७                   | बडा नं. :३ | ३९३१४१.८     | ६०५८१७.८                 |
| १०       | रुमरुमा खोला सिँचाई योजना                                 | ५४१७६८.५१  | ५०००००         |             | १४६२७७ | ४८७१७५.८२                   | बडा नं. :३ | ३१२३५०.२१    | ३१२३५०.२१                |

सम्पूर्ण भुक्तानि विवरण(पेशकी सहित मात्र)

| क्र. सं. | योजना / कार्यक्रम                            | कुल ल.ई.   | न.पा.विनियोजित | पेशकी  | अन्तिम प्राविधिक मूल्याङ्कन | बडा नं.      | भुक्तानी रकम |                          |
|----------|--|------------|----------------|--------|-----------------------------|--------------|--------------|--------------------------|
|          |  |            |                |        |                             |              | पेशिक रकम    | तेस्रो/अन्तिम किस्ता रकम |
| १        | खाँवा सडक सोलिड                              | १११७६४.३८  | १०००००         |        | ९६०००                       | बडा नं. :४   | ९४५६५        | ९४५६५                    |
| २        | सामाताड डम्बर्खु सडक सोलिड                   | ३३६८१९.०८  | ३०००००         |        | २८८०००                      | बडा नं. :४   | २८४०५४       | २७११६२                   |
| ३        | विद्युज्योती आधारभूत विद्यालय शौचालय निर्माण | ५५९०९३.३   | ५०००००         | १५८४०० |                             | बडा नं. :४   | ३०९४५६       | ३०९४५६                   |
| ४        | महेन्द्रज्योती आ.वि. डम्बर्खु मर्मत संभार    | २२४५८४.६५  | २०००००         | ०      |                             | बडा नं. :४   | १८८२८७       | १८८५३५                   |
| ५        | जुरेथुम्का भिरगाउँ सडक निर्माण               | ५५७५९६.०२  | ५०००००         | ०      |                             | ० बडा नं. :४ | १५८४००       |                          |
| ६        | बुढी केश्रियालय जाने सडक सोलिड               | १२३५८८५.५४ | ११०००००        | ३४८४८० |                             | ० बडा नं. :४ | ३४८४८०       | ६८७९९६                   |
| ७        | तथा मर्मत                                    | १२३५८८५.५४ | ११०००००        | ३४८४८० | १०५६०००                     | बडा नं. :४   | ६८७९९६       | ६८७९९६                   |
| ८        | जलेश्वरी मा.वि. तारजाली                      | ५६०१६०.८६  | ५०००००         | १६५००० | ५०००००                      | बडा नं. :४   | ३२७८७०       | ३२७८७०                   |
| ९        | सायालुङ चण्डियान शौचालय निर्माण              | २२२४५९.७४  | २०००००         | ६३३६०  | १९२०००                      | बडा नं. :४   | १२५९२३       | १२५९२३                   |
| १०       | चुम्लुङ खासिङ खोला तारजाली                   | ७८५२६६.९८  | ७०००००         | २२७०४० |                             | ० बडा नं. :४ | २२७०४०       |                          |
| ११       | छोकोमाला बाटो निर्माण                        | १६७८०५.२८  | १५००००         | ४७५२०  |                             | बडा नं. :४   | ९४३२९        | ९४३२९                    |
| १२       | चुम्लुङ सडक मर्मत तथा सोलिङ                  | ६६०७२१.५८  | ६२७५००         | ९५०४०  |                             | बडा नं. :४   | ९५०४०        |                          |

सम्पूर्ण भुक्तानि विवरण(पेशकी सहित)

| क्र. सं. | योजना / कार्यक्रम   | कुल ल.ई.    | न.पा.विनियोजित | पेशकी  | अन्तिम प्राविधिक मूल्यांकन | वडा नं.      | भुक्तानी रकम |                          |
|----------|---|-------------|----------------|--------|----------------------------|--------------|--------------|--------------------------|
|          |   |             |                |        |                            |              | पेशिक रकम    | तेस्रो/अन्तिम किस्ता रकम |
| १        | तुप्लुङ्ग धारो संरक्षण तथा बाटो बाल निर्माण                 | १६७४८४.०९   | १५००००         |        | १४४०००                     | वडा नं. :५   | १४२२२५       | १४२२२५                   |
| २        | भिरगाउँ खा.पा. टेङ्गी निर्माण                               | २२२३५६.४९   | २०००००         |        | १९२०००                     | वडा नं. :५   | १८९२९५       | १८६०००                   |
| ३        | वडा नं. ५ भित्रका सडक मर्मत                                 | ३४००६७.०४   | ३०००००         |        | २८८०००                     | वडा नं. :५   | २७९२०७       | २७९२०७                   |
| ४        | साझा सुविधा केन्द्र (कोसेली घर) समपुरक                      | १५५६८९०.१६  | १४०००००        | ४४३५२० |                            | ० वडा नं. :५ | ७५९३८९.२४    | ७५९३८९.२४                |
| ५        | सावा खोला मुहान भानुमति सिंचाई योजना                        | ३३३८४९.६    | ६६७६९९.७२      | ९८११४० |                            | वडा नं. :५   | ९८११४०       |                          |
| ६        | चिसापानी मौवाबोटे बशिला सडक वाराहापोखरी गा.पा. सँग साझेदारी | २२४४३०२.७४८ | २००००००        | ६३६००  |                            | ० वडा नं. :५ | १२५९०८८      | १२५९०८८                  |
| ७        | मैदान, वितलब, खत्रीटार र चनौटे कुवा संरक्षण                 | २२२६५२.८२   | २०००००         |        | १९२०००                     | वडा नं. :५   | १८९३२४       | १८९३२४                   |
| ८        | फट्टेपानी मन्दिर निर्माण                                    | १११४०५.४५   | १०००००         | ०      | ९६०००                      | वडा नं. :५   | ९४७३९        | ९४७३९                    |
| ९        | कार्कोटोल सडक विस्तार समपुरक (भिरगाउँ सडक)                  | ५७०८५४.३७५  | ५०००००         | १५८४०० |                            | वडा नं. :५   | ३१४२६८       | ३१४२६८                   |
| १०       | एक घर एक धारा पाईप विस्तार ५                                | ३३४९८१.८७   | ३०००००         | ९५०४०  | २८८०००                     | वडा नं. :५   | १८६८२९       | १८६८२९                   |
| ११       | कालिमाटी डाडाखर्क खा.पा. निर्माण                            | २२३०६७.७५   | २०००००         | ६३३६०  | १९१४६५                     | वडा नं. :५   | १२५३२१       | १२५३२१                   |
| १२       | बोहोरे बाटो सोलिङ्ग   | ३३५२६९.२९   | ३०००००         | ९५०४०  |                            | ० वडा नं. :५ | ९५०४०        |                          |
| १३       | नागढुंगा धारा खोल्सा सडक संचालन                             | ५५७४९७      | ४९९१२७         |        |                            | वडा नं. :५   | ३२४७९८       | ३२४७९८                   |
| १४       | शिवालय मन्दिर निर्माण                                       | ५६०७६६.४५   | ५०००००         | ०      |                            | ० वडा नं. :५ | १५८४००       |                          |
| १५       | खोलीटार बाजगारा खा.पा. निर्माण                              | १११६८५.१२   | १०००००         | ३१६८०  |                            | वडा नं. :५   | ५७४३२        | ५७४३२                    |
| १६       | चिसापानी स्कुल बेश बाल मर्मत                                | १४५६००३.०७  | १२८००००        |        | १२७६४३९..०७                | वडा नं. :५   | १२५३८३०      | १२५३८३०                  |
| १७       | हिटी धारा संरक्षण तथा जनज्योती आ.वि.खा.पा. ईन्टेक मर्मत     | १११८५५.९६   | १०००००         | ३१६८०  |                            | वडा नं. :५   | ६२८८८        | ६२८८८                    |

सम्पूर्ण भुक्तानि विवरण(पेशकी सहित)

| क्र. सं. | योजना / कार्यक्रम  | कुल ल.ई.   | न.पा.विनियोजित | पेशकी  | अन्तिम प्राविधिक मूल्याङ्कन | बडा नं.      | भुक्तानी रकम |                          |
|----------|--|------------|----------------|--------|-----------------------------|--------------|--------------|--------------------------|
|          |  |            |                |        |                             |              | पेशिक रकम    | तेस्रो/अन्तिम किस्ता रकम |
| १        | निगालबास बाँस फर्निचर हस्तकला सामाग्री खरिद                | ५००००      | ५००००          |        | ४८०००                       | बडा नं. :६   | ४७३३२        | ४८५००                    |
| २        | महाविर चौकमा सार्वजनिक शौचालय निर्माण                      | ११५३७५.९६२ | १०००००         | ३१६८०  |                             | बडा नं. :६   | ५१०९६        | ५१०९६                    |
| ३        | बुढाभैरुड आ.वि. फगतपुर भवन निर्माण                         | १४३२६५.७.२ | १००००००        | ४०८०१२ |                             | ० बडा नं. :६ | ४०८०१२       |                          |
| ४        | सातमारा खेलकुद मैदान मर्मत                                 | ११११७२.४४  | १०००००         | ३१६८०  | ७४११८.३६                    | बडा नं. :६   | ४१२८६        | ४१२८६                    |
| ५        | खेलकुद प्रतियोगिता   | २०००००     | २०००००         | ६३३६०  | १९२०००                      | बडा नं. :६   | ११४५३८       | १२२५३८                   |
| ६        | पृथ्वी आ.वि. जन्तेढुङ्गा-६, घेराबेरा                       | ५६२०७३.६८  | ५०००००         | १५८४०० |                             | ० बडा नं. :६ | १५८४००       |                          |
| ७        | बोकोन सडक निर्माण  | १११२३९.४३  | १०००००         | ३१६८०  | ९६०००                       | बडा नं. :६   | ६२८४५        | ६२८४५                    |
| ८        | लामाटार सिंचाई योजना मर्मत तथा सञ्चालन                     | १६८३६४.६   | १५००००         | ०      |                             | बडा नं. :६   | १४६६५१.३     | १४६६५१.३                 |
| ९        | फगतपुर बुलबुले सडक निर्माण बडा नं ६                        | ५७६७४९.६२  | ५०००००         | ०      |                             | बडा नं. :६   | ४७२४३९       | ४७२४३९                   |
| १०       | निगालबास सिडि निर्माण                                      | ३८६४४४.१६  | ३७६४००         | ३१६८०  |                             | ० बडा नं. :६ | ३१६८०        |                          |
| ११       | जन्तेढुङ्गा गा.पा.-६ भित्र रहेका मन्दिरहरू निर्माण         | ४४९१६३.६३  | ४०००००         | १२६७२० |                             | ० बडा नं. :६ | १२६७२०       |                          |
| १२       | घारावा आम्बारतुङ्ग सडक निर्माण                             | ११३३७८.४   | १०००००         |        | ९६०००                       | बडा नं. :६   | ९४४८५        | ९४४८५                    |
| १३       | मर्मत तथा निर्माण खानेपानी जन्तेढुङ्गा-६ भित्र रहेको योजना | ५५७४०९.७५  | ५०००००         | १५८४०० |                             | बडा नं. :६   | १५८४००       |                          |
| १४       | फुसको छानो टिन वितरण                                       | ५६४२७८.८८  | ५०००००         | १५८४०० |                             | ० बडा नं. :६ | १५८४००       |                          |
| १५       | निगालबास भन्ज्याङ्ग बाल रेलिङ्ग निर्माण                    | २७८८८७.६   | २५००००         | ७९२००  |                             | ० बडा नं. :६ | ७९२००        |                          |

केही प्रतिनिधिमुलक योजनाका तस्वीरहरु







## स्वास्थ्य शाखा

१. प्रत्येक महिना संचालन मासिक समिक्षा बैठक कार्यक्रम संचालन गरिरहेको।
२. अपाङ्गता रोकथाम कार्यक्रम अन्तरगत स्वास्थ्य कर्मि हरुको लागि जन्मजात अपाङ्गता पहिचान तथा रोकथाम सम्बन्धी १ दिने अभिमुखिकरण कार्यक्रम संचालन गरिएको।
३. अपाङ्गता रोकथाम कार्यक्रम अन्तरगत फोलिक एसिड चक्री सम्बन्धी महिला सामुदायिक स्वास्थ्य स्वयं सेविका हरुलाई प्रत्येक स्वास्थ्य संस्थाहरुबाट १ दिने अभिमुखिकरण कार्यक्रम संचालन गरिएको।
४. अपाङ्गता रोकथाम कार्यक्रम अन्तरगत जन्मेको २८ दिन देखी ५ वर्ष सम्मका बालबालिकाहरुमा हुन सक्ने जन्मदोष/अपाङ्गताको सिघ्र पहिचान तथा व्यवस्थापन कार्यक्रम सबै वडाको सबै टोल टोलमा संचालन गरिएको, जसबाट ६४९ जना बालबालिकाको जाँच बाट १३ जना बालबालिकाहरु अपाङ्गता पहिचान भई उपचारमा पठाईरहेको।
५. USAID को सहयोगमा पोषण कार्यक्रम अन्तरगत (MUAC) मुआक टेप प्रयोग गरी बालबालिकाको पाखुराको नाप जाँच गर्न पोषण लेखाजोखा सम्बन्धी महिला सामुदायिक स्वास्थ्य स्वयं सेविका हरुलाई USAID का प्रशिक्षकहरु बाट १ दिने अभिमुखिकरण कार्यक्रम ६ वटै वडामा संचालन गरिएको।
६. USAID को सहयोगमा पोषण कार्यक्रम अन्तरगत ६ महिना देखी ५ वर्ष मुनिका बालबालिका हरुको पोषण लेखाजोखा सम्बन्धी पाखुराको नाप जाँच गर्ने कार्यक्रम सबै वडाको सबै टोल टोलमा संचालन गरी जम्मा ६१२ जना बालबालिकाको जाँच कार्यक्रम सम्पन्न गरि प्रतिवेदन पठाईएको।
७. सबै करार सेवाका कर्मचारीहरुको २०८१ माघ देखी २०८२ असार मसान्त सम्मको करार सेवा नबिकरण गरिएको।
८. जन्तेढुङ्गा गाउँपालिका बाट विपन्न नागरिक हरुको उपचार सिफारिस गर्ने क्रममा जम्मा ८ जना बिरामिको सिफारिस गरिएको जसमा क्यान्सर रोगी ५ जना, स्पाईनल ईन्जुरी २ जना, मृगौला रोगी १ जना बिरामी रहेका छन।
९. विपन्न नागरिक औषधी उपचार अन्तरगत जम्मा ७ जनालाई मासिक औषधी उपचार खर्च रु. ५००० का दरले उपलब्ध गराईरहेको।
१०. पाठेघरको मुखको क्यान्सर बिरुद्धको HPV खोप अभियान कार्यक्रम अन्तरगत स्वास्थ्यकर्मिको तालिम संचालन गरि पालिका तथा वडा खोप समन्वय समितिको बैठक र महिला सामुदायिक स्वास्थ्य स्वयं सेविकाहरु र शिक्षक तथा शिक्षिकाहरुको अभिमुखीकरण कार्यक्रम सबै वडाहरुमा सम्पन्न गरी मिति २०८१/१०/२३ गते देखी २७ गते सम्म विभिन्न खोप केन्द्रहरुबाट ७१२ जना किशोरीहरुलाई खोप लगाई अभियान सम्पन्न गरिएको।
११. राष्ट्रिय भिटामिन ए कार्यक्रमको महिला सामुदायिक स्वास्थ्य स्वयं सेविकाहरुले पाउने यातायात खर्च रकम भुक्तानी गरिएको। साथै ६ महिनाको यातायात खर्च पनि भुक्तानी गरिएको।

१२. जन्तेदुङ्गा गाउँपालिका भित्रका सबै स्वास्थ्य संस्थाहरूमा ग्रामिण अल्ट्रासाउण्ड (RUSG Video X-Ray) कार्यक्रम संचालन गरिएको।
१३. प्राथमिक स्वास्थ्य केन्द्र चिसापानीको ल्याबको लागी केमिकल तथा सामग्री खरिद गरि ल्याबलाई हस्तान्तरण गरिएको।
१४. स्वास्थ्य संस्थाहरूको लागी स्वास्थ्य उपकरण खरिद गरि वितरण गरिएको।

## रोजगार सेवा केन्द्र

१. १३ वटा योजनाहरू मध्य ९ वटा योजना सम्झौता भएको ।
२. ४ वटा अन्तिम चरणमा रहेको ।
३. आलु प्रवर्द्धन कार्यक्रम वडा नं ४ मा आलु उम्रिएको अवस्थामा रहेको ।
४. ३ वटा योजनाहरू सम्झौता नभएको ।
५. आ.व. २०८२/०८३ का लागि बेरोजगारी फारम संकलन गरी E-MIS मा प्रविष्ट गर्ने कार्य भईरहेको ।

## सूचना प्रविधि शाखा

१. प्राकृतिक स्रोत तथा वित्त आयोग-५९, स्थानीय तह संस्थागत क्षमता स्वमूल्याङ्कन(LISA)-८५.२५, स्थानीय तहको बित्तिय सुशासन जोखिम मुल्याङ्कन प्रणाली(FRA)-७६ स्थानीय आर्थिक विकास मुल्याङ्कन(LED)-७५,
२. गाउँपालिकामा विद्युतिय नागरिक वडा पत्रको कार्य सम्पन्न गरेको।
३. सि.सि.टि.भि जडान कार्य सम्पन्न गरेको ।
४. गाउँपालिकाबाट प्रवाह गरिने सम्पूर्ण सूचनाहरू समयमानै आमनागरिक, जनप्रतिनिधि तथा कर्मचारीहरूलाई प्रदान गरिएको
५. गाउँपालिकाको Website लाई समय समयमा आवश्यकता अनुसार परिवर्तन गरि सेवा तथा सूचना प्रवाह गरेको ।
६. विद्युतीय माध्यमबाट SMS सेवा संचालन गरिएको ।
७. इमेल तथा इन्टरनेटलाई ब्यबस्थापन गरिएको ।
८. कार्यालयका सम्पूर्ण शाखाहरू संग समन्वय गरि विवरण तथा प्रस्तावहरू सम्बन्धित ठाउँमा पठाउने गरेको ।
९. कार्यक्रम तथा सभाहरूमा भएका कामहरूको प्रचार प्रसार गरेको ।

## विपद व्यवस्थापन तर्फ

२०८१/०६/१० गते देखि १३ गते सम्म परे अविरल वर्षाको कारण भएको क्षतिको विवरण संकलन तथा सम्बन्धित ठाउँमा विवरण पठाएको सोहि अनुसार विपद संकटग्रस्त ७१ पालिका घोसना भएको । र सो बापद ५० लाख रुपैया कार्यलयलाई पुनः निर्माणमा उपलब्ध भएको र सो को भुक्तानी अन्तिम चरणमा रहेको ।

## शिक्षा युवा तथा खेलकुद शाखा

२. दश वर्षे गाउँशिक्षा योजना निर्माण को मस्यौदा निर्माण कार्य सम्पन्न ।
३. कक्षा १-३ को विद्यार्थी मुल्याकन कार्यसंचयिका छपाई तथा खरिद गरि विद्यालयमा हस्तान्तरण गरिएको ।
४. विद्यालय संचालन अनुदान, सामाजिक लेखा परीक्षण ,विद्यालय सुधार येजना निर्माणको निकासाका लागि लेखा शाखामा सिफारिस ।
५. माध्यमिक तह र नि.मा.वि. तहमा विज्ञान ,गणित र अंग्रेजीको लागि ९ वटा मा.वि. तहमा र १ वटा नि.मा.वि. तहमा गाउँशिक्षा समितिवाट निर्णय गरि संघिय अनुदान वितरण गरी विज्ञापन गरिएको ।
६. बालि विज्ञानमा अध्ययनरत विद्यार्थीहरुको सम्झौता गर्ने काम सम्पन्न ।
७. विभिन्न विद्यालयमा विभिन्न तह तथा विषयको विज्ञापन गरी परिक्षालिने कार्य सम्पन्न ।
८. आवासिय विद्यालय संचालन कार्यविधि -२०८१ तयार गरि राजपत्रमा प्रकाशन ।
९. विषयविज्ञहरुको भत्ता सिफारिस गरि निकासा गरिएको ।

## कृषि बिकास शाखा

गाउँपालिका ,कृषि बिकास शाखाको आ.व.०८१/०८२ को वार्षिक स्वीकृत कार्यक्रम अन्तर्गत कम्पोष्ट मल तयारी सम्बन्धी ४ दिने तालिम ,माटो नमुना सङ्कलन तथा व्यवस्थापन सम्बन्धी ३ दिने तालिम र रोग किरा र फलफूल खेति सम्बन्धी ४ दिने तालिम संचालन गरि समापन गरियो ।

कार्यक्रमको विवरणः

| क्र.स. | कार्यक्रमको नाम  | सहभागि संख्या | सहभागि वडा | विनियोजन       | खर्च           | खर्च प्रतिशत |
|--------|--|---------------|------------|----------------|----------------|--------------|
| १.     | कम्पोष्ट मल तयारी सम्बन्धी ४ दिने तालिम                | १८ जना        | २,३,४,५,६  | २,०००००<br>/-  | १,२९,५५०<br>/- | ६४.७८<br>%   |
| २.     | माटो नमुना सङ्कलन तथा व्यवस्थापन सम्बन्धी ३ दिने तालिम | १८ जना        | २,३,४,५,६  | १,५०,००<br>०/- |                |              |
| ३.     | रोग किरा र फलफूल खेति सम्बन्धी ४ दिने तालिम            | २४ जना        | २,३,४,५    | २,४००००<br>/-  |                |              |

कृषि विकास शाखाको मंसिर देखी फाल्गुन महिनाको चौमासिक प्रतिवेदन:

जन्तेढुंगा गाउँपालिका कृषि विकास शाखा कार्यालयको आ.ब.२०८१/०८२ को मंसिर देखि फाल्गुन महिनाको चौमासिक प्रतिवेदन निम्नलिखित छ ।

- ७५% अनुदानमा कृषि यान्त्रिकरण वितरण कार्यक्रम:

| क्र.स | खरिद सामग्री | परिमाण | विनियोजन    | खर्च       |
|-------|--------------|--------|-------------|------------|
| १.    | मिनि ट्रिलर  | १३ वटा | १०,०००,००/- | ९,७५,०००/- |

- आलु उत्पादन प्रवर्द्धन तथा आलु प्रवर्द्धन समपुरक कार्यक्रम दोस्रो चरण:

| क्र.स | खरिद सामग्री     | परिमाण       | विनियोजन प्रदेश | समपुरक गाउँपालिका | खर्च       |
|-------|------------------|--------------|-----------------|-------------------|------------|
| १.    | बिउ आलु (सेतो)   | ३००० के.जी.  | ६,६४,८००/-      | १,२१,६००/-        | १,६५,०००/- |
| २.    | पारस डि.ए.पी.    | ३७० के.जी    | “               | ”                 | २०,७९०/-   |
| ३.    | कोदालो           | १२ थान       |                 |                   | १८,०००/-   |
| ४.    | हँसिया           | ३ थान        |                 |                   | १६००/-     |
| ५.    | खुर्पा           | १ थान        |                 |                   | ५००/-      |
| ६.    | बेल्चा           | ५ थान        |                 |                   | ३५००/-     |
| ७.    | मिनि नेट         | ५ रोल        |                 |                   | १४०००/-    |
| ८.    | गल               | २ थान        |                 |                   | ४०००/-     |
| ९.    | गैति             | २ थान        |                 |                   | १५००/-     |
| १०.   | हाते आरि         | २ थान        |                 |                   | १०००/-     |
| ११.   | युरिया           | ७ के.जी.     |                 |                   | २००/-      |
| १२.   | म्युरेट अफ पोटास | ५ के.जी      |                 |                   | २२०/-      |
| १३.   | मल्लिङ प्लाष्टिक | ४५० मिटर     |                 |                   | ६०००/-     |
| १४.   | आलु स्थानीय      | १० मुरि      |                 |                   | ५०,०००/-   |
| १५.   | गोठेमल           | २७ ट्रयाक्टर |                 |                   | ९०००/-     |
| १६.   | कामदार           | २२ जना       |                 |                   |            |
| १७.   | बाँस             | १ ट्रयाक्टर  |                 |                   | ४,९००/-    |

|     |      |         |  |  |        |
|-----|------|---------|--|--|--------|
| १८. | बोरा | ३०० थान |  |  | १०००/- |
| १९. | गोरु | १ हल    |  |  |        |

## पशुपंक्षी विकास शाखा

पशुपंक्षी विकास शाखा जन्तेढुङ्गा गाउँपालिका मंसिर महिना देखि फाल्गुन महिना सम्म।

| क्र.सं. | कार्यक्रमको विवरण                      | इकाई   | चौ. प्रगति | चौ.प्रगति | हाल सम्मको प्रगति  | लावाम्भित कृषक संख्या | लावाम्भित कृषक संख्या सहभागित |       |      |                |      |  |
|---------|--|--------|------------|-----------|--------------------|-----------------------|-------------------------------|-------|------|----------------|------|--|
|         |  |        |            |           |                    |                       | महिला                         | पुरुष | दलित | आदिवासी/जनजाती | अन्य |  |
| क.      | स्थानीय निकायमा निक्षेपित कार्यक्रम    | संख्या |            |           |                    |                       |                               |       |      |                |      |  |
| १.      | पशुपंक्षी उपचार सेवा                   | संख्या |            |           |                    |                       |                               |       |      |                |      |  |
|         | मेडिकल उपचार                           | संख्या | ५४१३       | ०         | ५४१३               | ८२५                   | २६४                           | ५६१   | ६३   | २९८            | ४६४  |  |
|         | गाइनोकोलोजिकल उपचार                    | संख्या | ३४         | ०         | ३४                 | ३४                    | १०                            | २४    | ६    | ८              | २०   |  |
|         | मार्डन सर्जिकल उपचार                   | संख्या | ५३१        | ०         | ५३१                | १०३                   | २५                            | ७८    | १४   | ४५             | ४४   |  |
|         | मेजर सर्जिकल उपचार                     | संख्या | ०          |           |                    |                       |                               |       |      |                |      |  |
| २       | परजिवि नियन्त्रण कार्यक्रम             | पटक    |            |           |                    |                       |                               |       |      |                |      |  |
|         | आन्तरिक तथा बाह्य परजिवि नियन्त्रण     | पटक    | ३११२       | ०         | ३११२               | २८५                   | ८१                            | १९९   | २२   | १५६            | १०१  |  |
| ३       | प्रयोगशाला सेवा                        |        |            |           |                    |                       |                               |       |      |                |      |  |
|         | गोबर परिक्षण                           | संख्या | २१६        | ०         | २१६                | १८९                   | ६०                            | १२९   | ३३   | ८०             | ७६   |  |
|         | पिसाब परिक्षण                          | संख्या | ०          |           |                    |                       |                               |       |      |                |      |  |
|         | दुध परिक्षण                            | संख्या | ०          |           |                    |                       |                               |       |      |                |      |  |
| ४       | पशु बाध्यकरण                           |        |            |           |                    |                       |                               |       |      |                |      |  |
|         | बहर                                    | संख्या | ७९         | ०         | ७९                 | ५७                    | १७                            | ४०    | ११   | १६             | ३०   |  |
|         | बोका                                   | संख्या | २९१        | ०         | २९१                | १९१                   | ५५                            | १३६   | ३९   | ६८             | ८४   |  |
|         | थुमा                                   | संख्या | ०          |           |                    |                       |                               |       |      |                |      |  |
|         | वंगुर                                  | संख्या | ०          |           |                    |                       |                               |       |      |                |      |  |
| ५       | पशुपंक्षको बाह्य परजीवी निदान औ.       |        | ३ लाख      | किटनास    | औ.खरिद             | गरेको।                |                               |       |      |                |      |  |
|         |  |        |            |           |                    |                       |                               |       |      |                |      |  |
|         |  |        |            |           |                    |                       |                               |       |      |                |      |  |
| ६       | रोग नियन्त्रण खोप सेवा (पशुपंक्षी खोप) | संख्या |            |           |                    |                       |                               |       |      |                |      |  |
|         | HS-BQ                                  | संख्या |            |           |                    |                       |                               |       |      |                |      |  |
|         | Rabies                                 | संख्या | २००        | ०         | २००                |                       |                               |       |      |                |      |  |
|         | PPR                                    | संख्या | १२०००      | ०         | १२०००              |                       |                               |       |      |                |      |  |
|         | CSF                                    | संख्या |            |           |                    |                       |                               |       |      |                |      |  |
|         | FMD                                    | संख्या | ६०००       | ०         | ६०००               |                       |                               |       |      |                |      |  |
|         | LSD                                    | संख्या | ७          | ०         | ७                  | ७                     | ०                             | ७     | १    | ४              | २    |  |
| ७       | पशुपंक्षी औषधी खरिद                    | पटक    | ९,००,०००   | ०         | मिति:२०८१-७-२८ गते | पशु औ. खरिद गरेको     |                               |       |      |                |      |  |

## महिला तथा बालबालिका शाखाद्वारा सम्पन्न गरिएका क्रियाकलापहरू

१. नयाँ व्यवसाय दर्ता ५ वटा भएको छ ।
२. व्यवसाय नविकरण ८ वटा भएको छ ।
३. संस्था नविकरण ४ वटा भएको छ ।
४. होम स्टे संचालनको लागि १ वटा दर्ता भएको छ ।
५. खानेपानी तथा सरसफाई उपभोगता संस्था दर्ता १ वटा भएको छ ।
६. ११५औँ अन्तराष्ट्रिय महिला दिवस (मार्च ८) विभिन्न कार्यक्रम गरि मनाईयो ।
७. अपाङ्गता भएका व्यक्तिहरूको अन्तराष्ट्रिय अपाङ्गता दिवस यस जन्तेढुङ्गा गाउँपालिकाका ६ वटै वडामा गएर मनाइयो ।
८. अपाङ्गता भएका व्यक्तिहरूको संस्था (ओ.प.डी.) लाई क्षमता विकास सम्बन्धी २ दिने तालिम प्रदान गरियो ।
९. मिलिजुली समुहको लागि बचत, ऋण व्यवस्थापन तथा नेतृत्व विकास सम्बन्धी २ दिने तालिम सम्पन्न गरिएको छ ।
१०. ३ वटा वडामा मिलिजुली समुहलाई सामाजिक सहभागिता वृद्धि कार्यक्रम सम्पन्न गरियो ।
११. यस जन्तेढुङ्गा गाउँपालिकाका २ वटा विद्यालयमा दौतारी शिक्षा अभिमुखिकरण सम्पन्न गरियो ।
१२. ३ जना अपाङ्गता भएका व्यक्तिलाई अपाङ्गताको प्रकृतिअनुसार समन्वय समितिको निर्णय बमोजिम "ख" वर्गको अपाङ्गता परिचय-पत्र वितरण गरियो ।
१३. यस चौमासिकमा अपाङ्गता भएका व्यक्तिहरूको गृहभेट गरिएको संख्या जम्मा १०७ रहेको छ ।
१४. यस चौमासिकमा उपचार प्राप्त गरेका अपाङ्गता भएका व्यक्तिहरूको संख्या १४ जना रहेको छ ।
१५. यस चौमासिकमा प्राथमिक पुनःस्थापना सेवा (फिजियोथेरापी) पाएका अपाङ्गता भएका व्यक्तिको संख्या ९ जना रहेको छ ।
१६. यस चौमासिकमा मिलिजुली समुहमा नयाँ थपिएका सदस्यहरूको संख्या २८ जना रहेको छ ।
१७. यस चौमासिकमा निशुल्क स्वास्थ्य विमामा आवद् भएका अपाङ्गता भएका व्यक्तिको संख्या ३६ जना रहेको छ ।
१८. यस चौमासिकबाट एक जना अपाङ्गता भएको बालबालिकालाई घरमा आधारित शिक्षा दिइरहेको छ ।

## उद्यम विकास शाखा

१. समुहको नियमित बैठक सहजीकरण ।
२. कोसेलि घर निर्माण स्थापना कार्य सञ्चालन गरी सम्पन्न भएको ।
३. पारिवारिक विवरण संकलन फाराम वडा नं. १ को घरधुरी ३८८ वटा डाटा इन्ट्रि गरिएको ।

४. आवश्यकता पहिचानका आधारमा पुनर्ताजगी र एडभान्स सिप विकास तालिमको लागी लघु उद्यमी सगँ छलफल गरिएको ।
५. बजारीकरण अन्तर्गत कृषि तथा औद्योगिक मेला प्रदर्शनी कार्यक्रममा १ दिने उद्यमी र क्रेताहरु विच अन्तरक्रिया कार्यक्रम सञ्चालन गरी सम्पन्न गरिएको ।
६. घरेलु तथा साना उद्योग कार्यालय, खोटाङको आयोजनामा सञ्चालित ८ दिने उद्यमशिलता विकास तालिमा वडा नं. ४ मा १२ जनालाई प्रदान गरिएको ।
७. २ महिने जुत्ता सिलाई सिप विकास तालिम सञ्चालन गरि सम्पन्न गरि ११ जना लघु उद्यमि सृजना गरिएको ।
८. वडा नं.१,३,४,६ मा १ दिने अभिमुखिकरण कार्यक्रम सञ्चालन गरि सम्पन्न गरिएको ।
९. घरधुरी सर्वेक्षण फाराम (ए) र वेरोजगार वा सम्भावित उद्यमीरुका लागि फाराम (वि) भरीएको ।
१०. उद्यम विकास समितिको बैठक बसि सिप विकास तालिम छनौट गरिएको ।
११. मौरी पालन सिप विकास तालिम सञ्चालन गरि ८ जना लाई स्तोन्नति सिप विकास तालिम प्रदान गरि मौरी पालनको लागि आवश्यक पर्ने प्रविधि हस्तान्तरण गरिएको ।
१२. ७ दिने उद्यमशिलता विकास तालिम र १ दिने लैङ्गिक समानता तथा सामाजिक समावेशिकरण तालिम सञ्चालन गरि २१ जनालाई प्रदान गरिएको ।
१३. माटोको भाडा बनाउने सिप विकास तालिम सञ्चालन गरिएको ।

## जिन्सी शाखा

आ.व. २०८१/०८२ को चैत्र १० गते सम्म जिन्सी शाखाबाट सम्पादित कार्य विवरण ।

| क्र.सं. | कार्यक्रम  | खर्च रकम | कैफियत               |
|---------|--|----------|----------------------|
| १.      | तरकारी मिनिकिट खरिद तथा वितरण                    | 499330   | कृषि विकास शाखा      |
| २.      | आलु उत्पादन प्रवर्द्धन कार्यक्रम                 | 1113600  | कृषि विकास शाखा      |
| ३.      | ल्याव ईक्युपमेन्ट र सेफ्टी सामग्री खरिद          | 594945   | पुर्वाधार विकास शाखा |
| ४.      | पशुपंक्षी तथा मत्स्य औषधी खरिद तथा निशुल्क वितरण | 878777   | पशु विकास शाखा       |
| ५.      | फर्निचर तथा फिक्चर्स                             | 2041991  | जिन्सी शाखा          |
| ६.      | स्यानीटरी प्याड खरिद                             | 732870   | शिक्षा शाखा          |



|    |  |                |                    |
|----|--|----------------|--------------------|
| ७. | जन्तेढुङ्गा डायरी छपाई तथा खरिद                        | 480250         | जिन्सी शाखा        |
| ८. | विद्युतिय नागरिक वडा पत्र खरिद तथा संचालन              | 400000         | सूचना प्रविधि शाखा |
| ९. | CCTV खरिद तथा जडान                                     | 200000         | सूचना प्रविधि शाखा |
| १० | मिनि टिलर खरिद तथा वितरण                               | 975000         | कृषि विकास शाखा    |
| ११ | साना सिँचाई कार्यक्रम अन्तर्गत निर्माण औजार हस्तान्तरण | 331000         | भुक्तानी हुन बाँकी |
|    | जम्मा  | <b>8247763</b> |                    |

नोट: जन्तेढुङ्गा गाउँपालिका अन्तर्गत संचालन भएका कार्यक्रम/परियोजना अनुसार बजेट विनियोजनमा दोश्रो त्रैमासिक(मंसिर देखि फागुन) सम्म खर्च प्रतिशतमा ३८.७५% भएको छ ।

कार्यक्रम तथा योजना सम्बन्धी तस्विरहरू







उद्यमशील संस्कृति राष्ट्रको समृद्धि

# जुता सिलाई तालिम

आ.व. २०८१/०८२

## मापन कार्यक्रम

थान: जन्तेढुङ्गा, गा.पा.-४, डम्बर्खुशिवालय  
मिति: २०८१/१०/३० गते

आयोजक: 





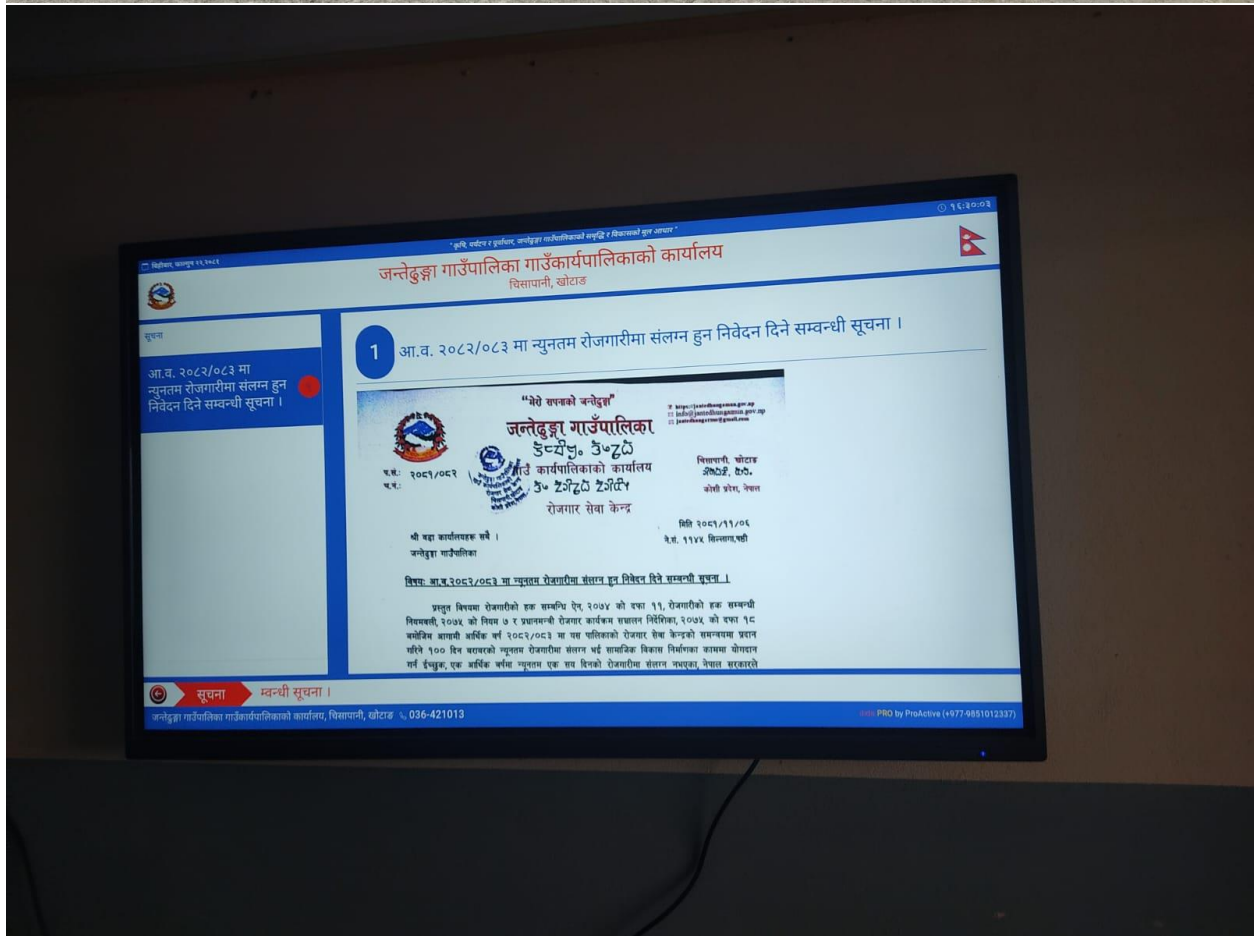











धन्यवाद